

PdR.03

Carta delle sensibilità paesaggistiche

Scala di rappresentazione 1:5.000

DATA Aprile 2024

ADOZIONE con delibera del Consiglio Comunale n. ... del .../.../...

APPROVAZIONE con delibera del Consiglio Comunale n. ... del .../.../...

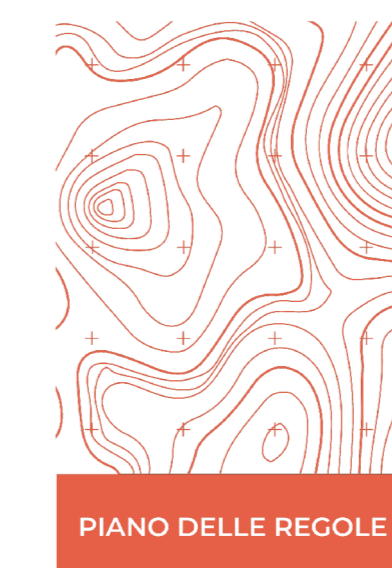

Sindaco
Simone Eligio Castoldi

Responsabile dell'Area tecnica Manutentiva
Arch. Paola Stefania Catania

con il supporto di:

STUDIO TECNICO CASTELLI S.R.L.
Dr. Giovanni Castelli
Responsabile del progetto

STUDIO LEGALE BOSCOLO
Dr. Avv. prof. Emanuele Boscolo

Arch. Davide Binda
Arch. Letizia Mariotto
Arch. Annalisa Marzoli

DR. PIANIFICATORE MARCO
MEURAT

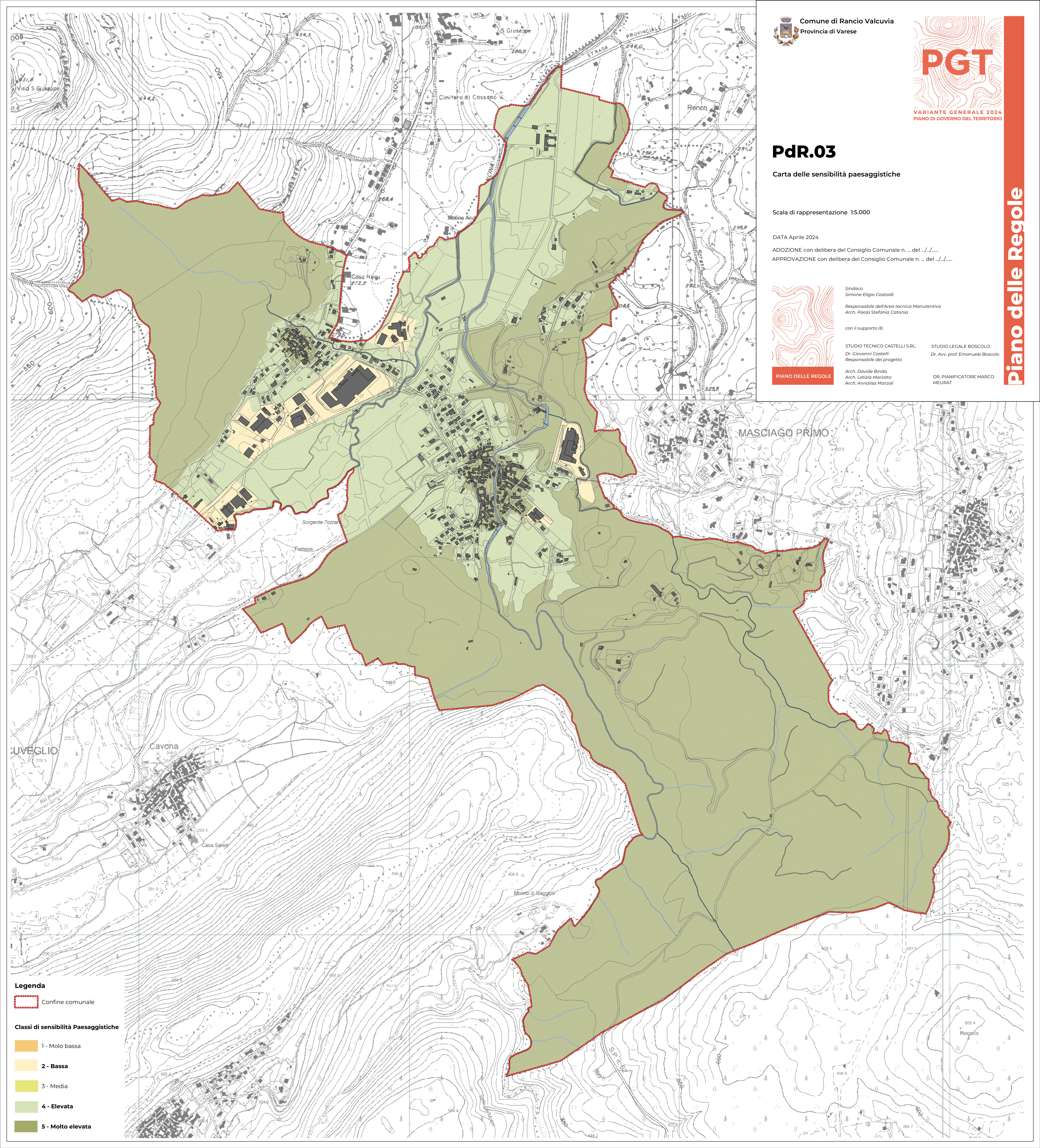

Legenda

Confine comunale

Classi di sensibilità Paesaggistiche

- 1 - Molo bassa
- 2 - Bassa
- 3 - Media
- 4 - Elevata
- 5 - Molto elevata